

# Wirtschaft studieren – warum eigentlich?

Was studiere ich dann genau?

Und welche beruflichen Chancen bieten sich mir?

## Prof. Dr. Fabian Kosse

Lehrstuhl für Data Science  
in Business & Economics

## Jana Michel

Bachelor-Fachstudienberaterin



# Was ist überhaupt Wirtschaftswissenschaft?



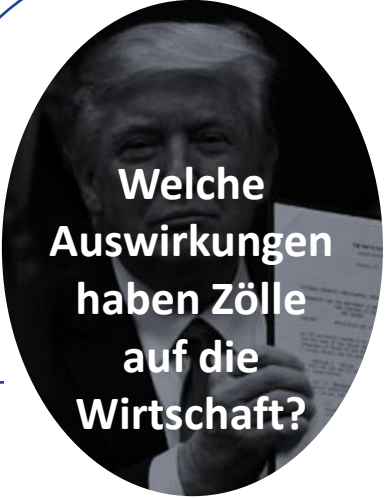

**Welche  
Auswirkungen  
haben Zölle  
auf die  
Wirtschaft?**



**Wie entstehen  
Wirtschafts-  
krisen?  
Wie löst man  
sie?**



**Warum kostet  
das M-Popcorn  
im Kino kaum  
mehr als das S?**



**Gebrauchtwagen  
Warum ist es so  
schwer, einen  
guten  
Gebrauchtwagen  
zu kaufen?**



**Warum steht  
die Milch im  
Supermarkt  
immer am  
Ende?**

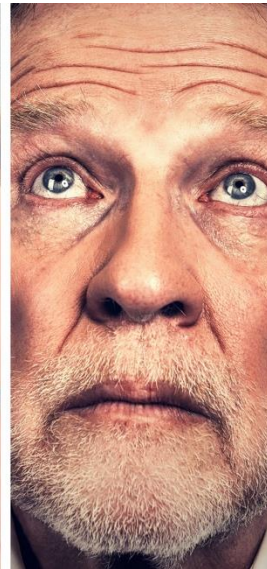
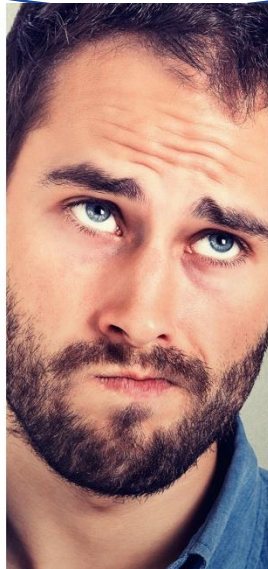

**Soft Skills**



**Mathematik**

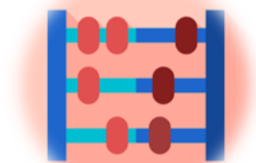

**Fremdsprachen**



**Betriebswirtschaftslehre**



**Wirtschafts-  
informatik**



**Soziologie**



**Volkswirtschaftslehre**



**Psychologie**



**Jura**



Blick aus der „Vogelperspektive“ auf den ganzen Markt



Was passiert, wenn die USA Zölle erhöhen?

Was passiert, wenn der Mindestlohn steigt?

Drücken „Ausländer“ tatsächlich die Löhne?

Wie kann man Arbeitsverträge besonders attraktiv gestalten?

Welche Einflüsse haben Globalisierung & Digitalisierung?

# Schlechtes Gehalt ist schlecht fürs Herz

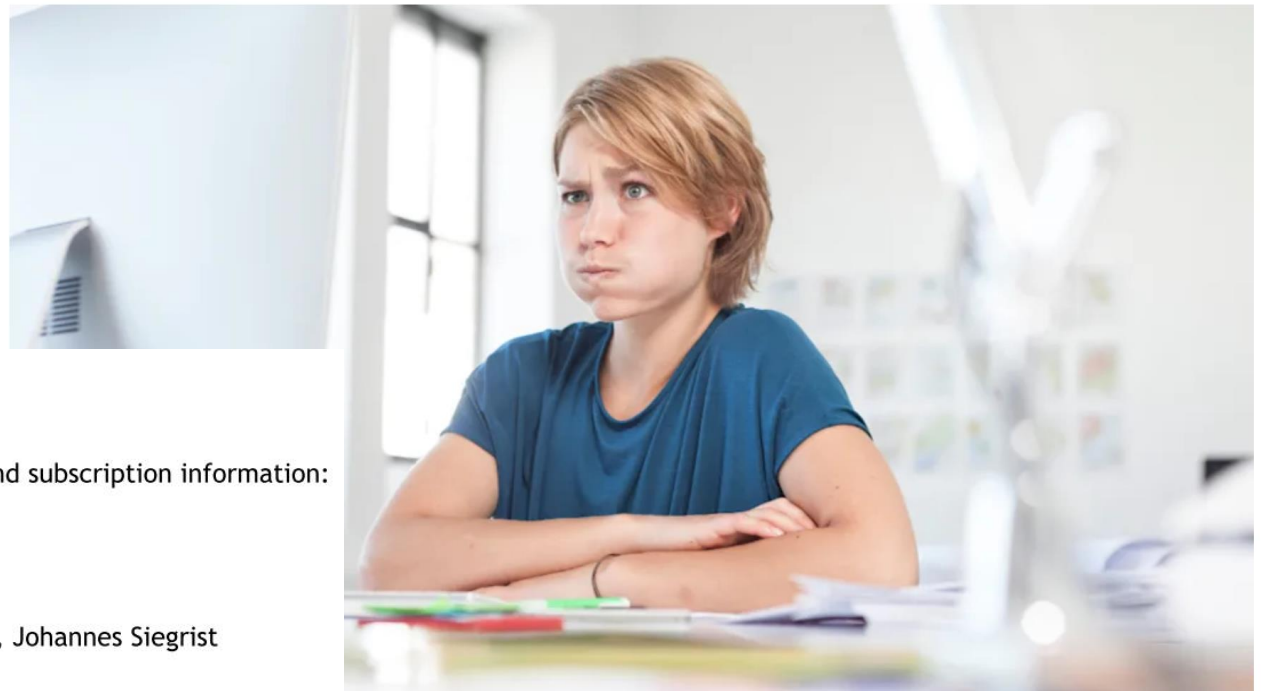

## Management Science

Publication details, including instructions for authors and subscription information:  
<http://pubsonline.informs.org>

## Unfair Pay and Health

Armin Falk, Fabian Kosse, Ingo Menrath, Pablo E. Verde, Johannes Siegrist

[Startseite](#) » [Psychologie/Hirnforschung](#) » Stillen: Macht Muttermilch schlau?

Hintergrund  
10.06.2016  
Lesedauer ca. 6  
Minuten  
[Drucken](#)  
[Teilen](#)

KINDESENTWICKLUNG

## Macht Stillen wirklich schlau?

An der Frage, ob Stillen nach der Geburt ein Muss ist, scheiden sich die Geister. Studien zeigen, dass Stillkinder klüger sind – aber das liegt womöglich gar nicht an der Muttermilch.

[Kathrin Burger](#)



© ISTOCK / SOUTH\_AGENCY (AUSSCHNITT)

Kosse, F. (2016). The nutritional and social environment-related effects of breastfeeding on intelligence. *JAMA pediatrics*, 170(2), 173-174.

**Wo bin ich hier?**

**-> Wissenswertes  
rund um die Fakultät**





Über 2.200 Studierende,  
davon rund 1.500 im Bachelor

Erstsemesterzahlen zum letzten WS:

- ca. 430 im Bachelor
- ca. 120 im Master

26 Professor\*innen



**Daten und Fakten zu  
unserer Fakultät**



# Eckpunkte zum Studium in Würzburg



**Wirtschaftswissenschaft**  
als **Hauptfach** mit 180 ECTS  
& kleines **Nebenfach** mit 60 ECTS

**Wirtschaftsinformatik**  
Kooperationsstudiengang mit der  
Fakultät für Mathematik & Informatik

**Wirtschaftsmathematik**  
Kooperationsstudiengang mit der  
Fakultät für Mathematik & Informatik

**Unsere  
Bachelorstudiengänge**

## „vorgesehener“ Studienverlauf

SEM I			SEM II			SEM III			SEM IV			SEM V			SEM VI		
						SPEZIALISIERUNG											
						4. - 6. Sem											
						CUM LAUDE 60 ECTS											
<p>Hinter diesen klassischen Begriffen verbergen sich zahlreiche moderne Studien- und Ausrichtungsmöglichkeiten wie</p> <p style="text-align: center;">Data Science, Business Analytics, E-Commerce, Medienmanagement, Finance &amp; Accounting, u.v.m.</p>																	
Lineare Algebra (Methoden)			Mathematik (Methoden)			Wirtschaftsinformatik (WiInfo)			E-Business (WiInfo)			Zivilrecht (Jura)			Bachelordiplom		
Hürde nach dem ersten Semester (GOP): 3 der 6 Pflichtmodule						Hürde nach dem zweiten Semester (WKB): 6 der 12 Pflichtmodule											

# Was zeichnet nun das Studium an der Wiwi-Fakultät in Würzburg aus?





GEMEINSCHAFT



## Gemeinsam feiern und aktiv dabei sein

- Aktiv sein in der Fachschaft oder ADF
- Hochschulsport und Zentrum für Sprachen entdecken
- Buddy oder Tutor für andere werden
- Examensfeier in der historischen Neubaukirche feiern
- Fakultätsteam beim Residenzlauf
- Professorenzapfen vor der Fakultät
- Profs legen auf
- Campus Slam







Wirtschaft



FAKULTÄT & FORSCHUNG



## Vielfältige Forschungsthemen

- Auswirkungen der künstlichen Intelligenz auf den Arbeitsmarkt
- Einzelhandel der Zukunft
- Innovationen in digitalen Communities
- Logistiklösungen für die Medikamentenversorgung in Entwicklungsländern
- Lösungen für die Mobilität von morgen

-> Zahlreiche Veröffentlichungen, Projekte mit Praxispartnern, Einbindung in eine Volluniversität



**Wie das Elternhaus den Bildungsweg prägt: Wer nimmt in Deutschland ein Studium auf?**  
 Bildungskarrieren der Kinder von Eltern mit und ohne Hochschulabschluss im Vergleich (2009)

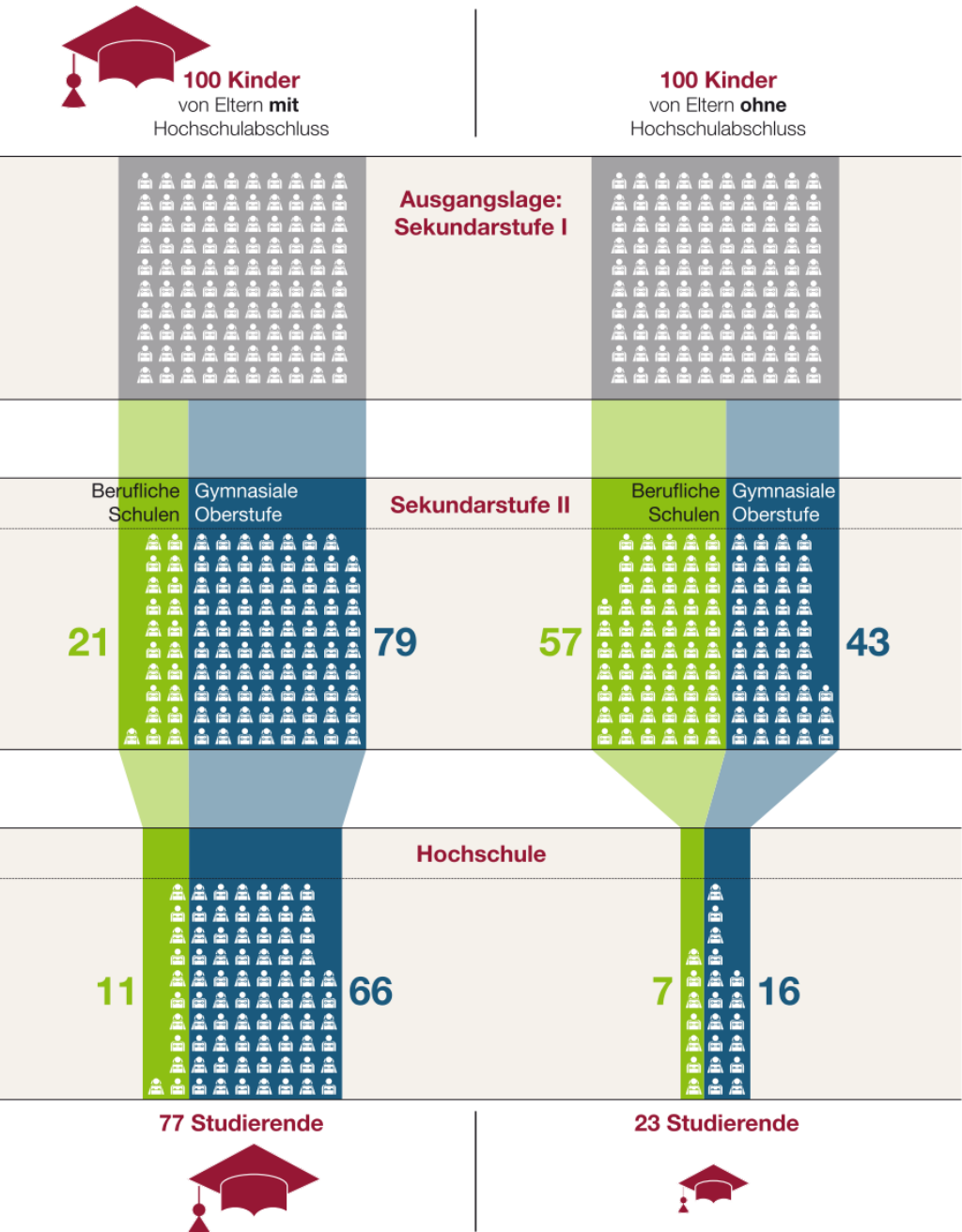

**Panel B: SES gaps and treatment effects in high track attendance**

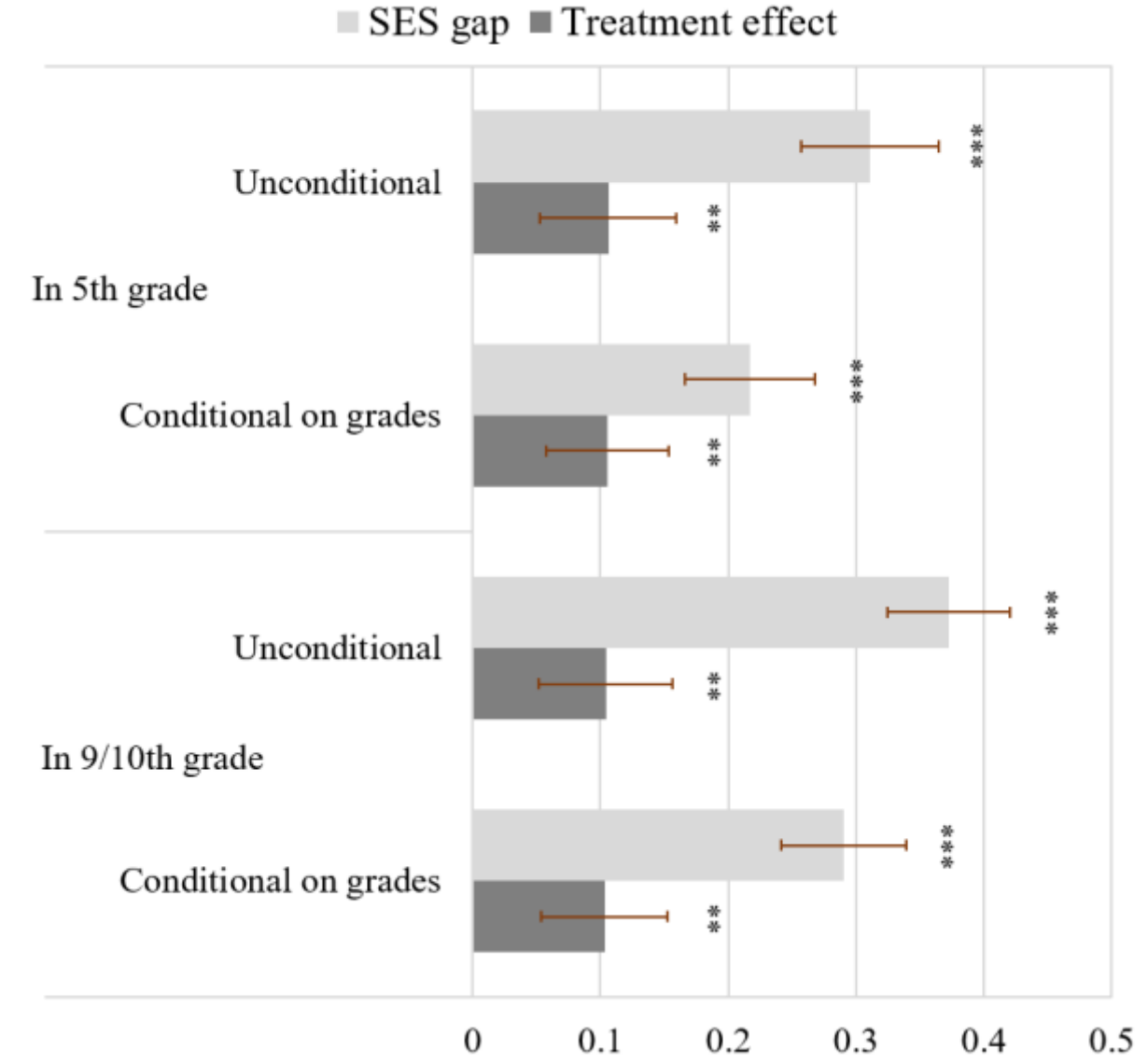

Falk, A., Kosse, F., & Pinger, P. (2020). Mentoring and schooling decisions: Causal evidence. *Journal of Political Economy* (forthcoming)



INTERNATIONALITÄT

## Interkulturelle & internationale Kompetenzen

- Internationale Ausrichtung der Fakultät
- Englischsprachige Lehrveranstaltungen
- Umfangreiches Sprachkursangebot
- Zertifikat „Interkulturelle Kompetenzen“
- Studienangebot im Master: China Business & Economics



## Für Studierende mit Fernweh ermöglichen wir Auslandsaufenthalte an Partneruniversitäten

- Kontakte zu etwa 80 **europäischen Universitäten** innerhalb des ERASMUS+ Programmes
- zusätzlich 25 **weltweite Partnerschaftsprogramme**
- Ca. 130 Outgoings und 120 Incomings jährlich; Tendenz steigend
- **internationale Summer School** seit 2015
- Auslandsstudium **für jeden möglich** (empfohlen ab dem 3. Semester)



**AB INS AUSLAND!**

Jetzt  
**Wirtschaft**  
studieren.



**120 Partneruniversitäten weltweit**



**Garantie eines Austauschplatzes  
im Bachelorstudium**



**Anerkennung von Studienleistungen**



**Erlass von Studiengebühren**





**PRAXIS**

## Vielfältige Wirtschaftskontakte & Unterstützung beim Berufseinstieg

- Veranstaltungen, Podiumsdiskussionen und Exkursionen
- Wirtschaft trifft Wissenschaft
- **Vorstände und Geschäftsführer berichten aus der Praxis**
- Gastvorträge und Lehraufträge von Dozenten aus der Praxis
- Jobmessen
- Job- und Praktikumsbörse
- Career Centre  
z.B. mit Bewerbungsworkshops und Bewerbungsmappencheck
- Beratung durch das Servicezentrum Forschung und Technologietransfer
- Mentoring durch Professoren und Alumni





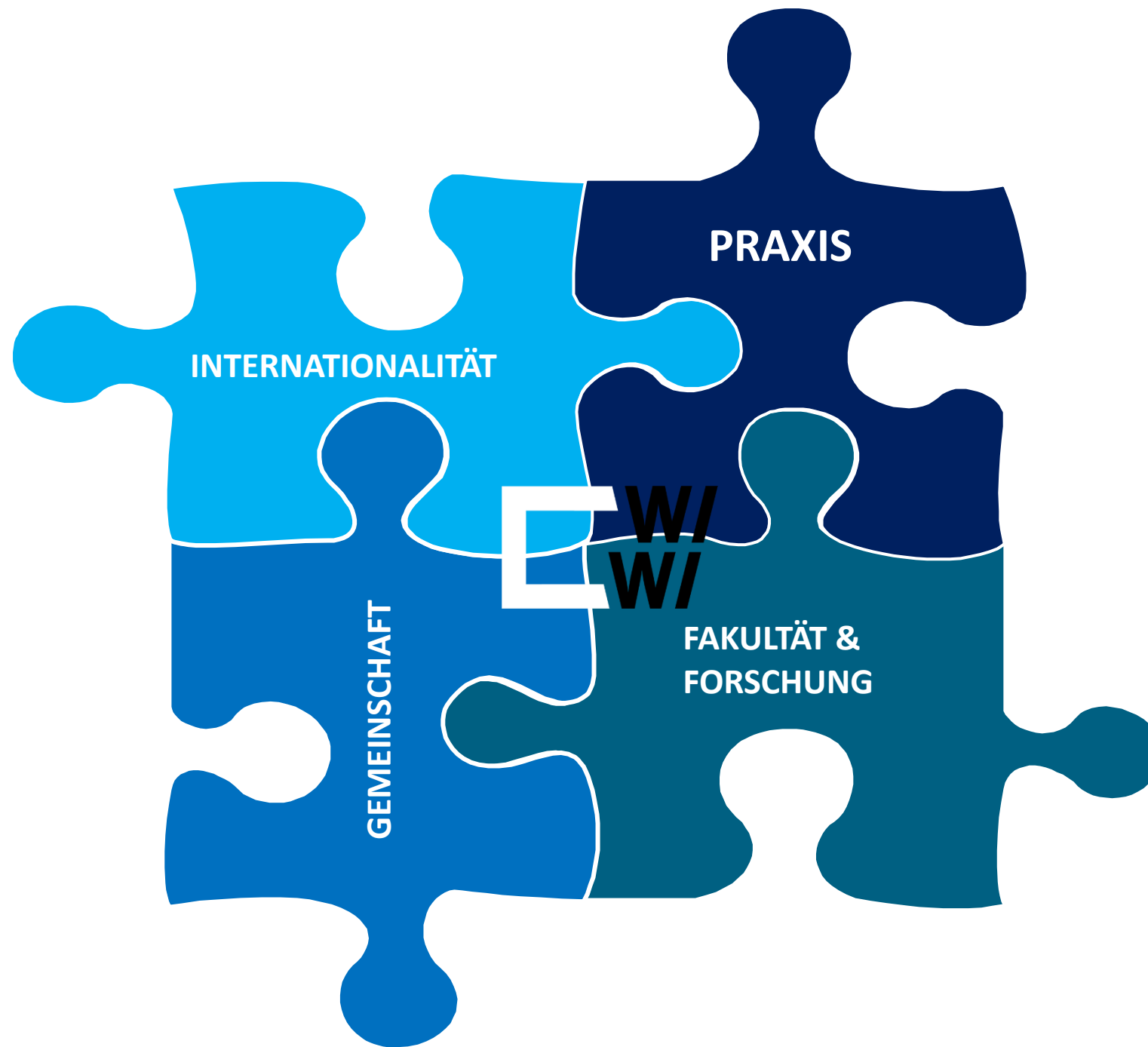



## Umgebung

ne Landschaft (Weinberge, Main)

„An Würzburg fand ich gut, dass es wirklich eine typische Studentenstadt ist. Sie ist nicht zu klein, nicht zu groß, und sie hat natürlich eine überragende Kneipen- und Weinfestkultur.“

Clarissa Endress - Consultant Customer Experience Strategies bei der MHP Management- und IT-Beratung GmbH

- Zahl
- hin
- Vie
- Zah



**...und was macht man  
dann nach dem  
Studium?**



Jetzt  
Wirtschaft  
studieren.



## Später mal selbstständig machen?

Verteilung der Gründer von Startups in Deutschland nach Studienfachabschlüssen  
laut DSM<sup>1</sup> im Jahr 2022

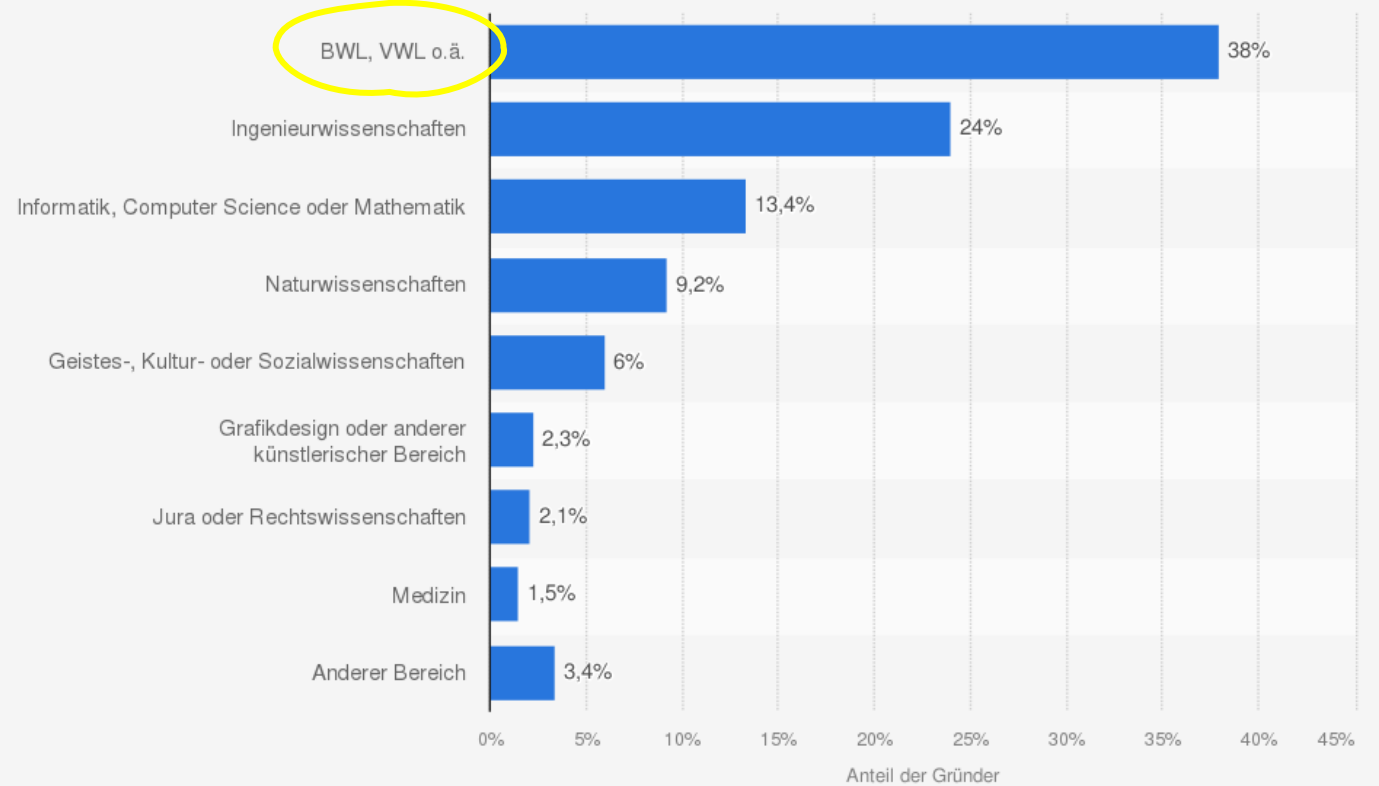

### Quellen

Bundesverband Deutsche Startups; PwC; Uni  
Duisburg-Essen (Lehrstuhl für E-Business und E-  
Entrepreneurship, Prof. Dr. Tobias Kollmann,  
netCAMPUS)

### Weitere Informationen:

Deutschland; 2022; 1.976 Datensätze von Gründer:innen sowie leitenden Angestellten

[Deutscher Startup Monitor 2022, Seite 24](#)

## Top 10 der von Arbeitgebern gefragtesten Studienabschlüsse

Analyse von 1.030.242 Stellenanzeigen von 170.173 Unternehmen im Feb. 2021\*

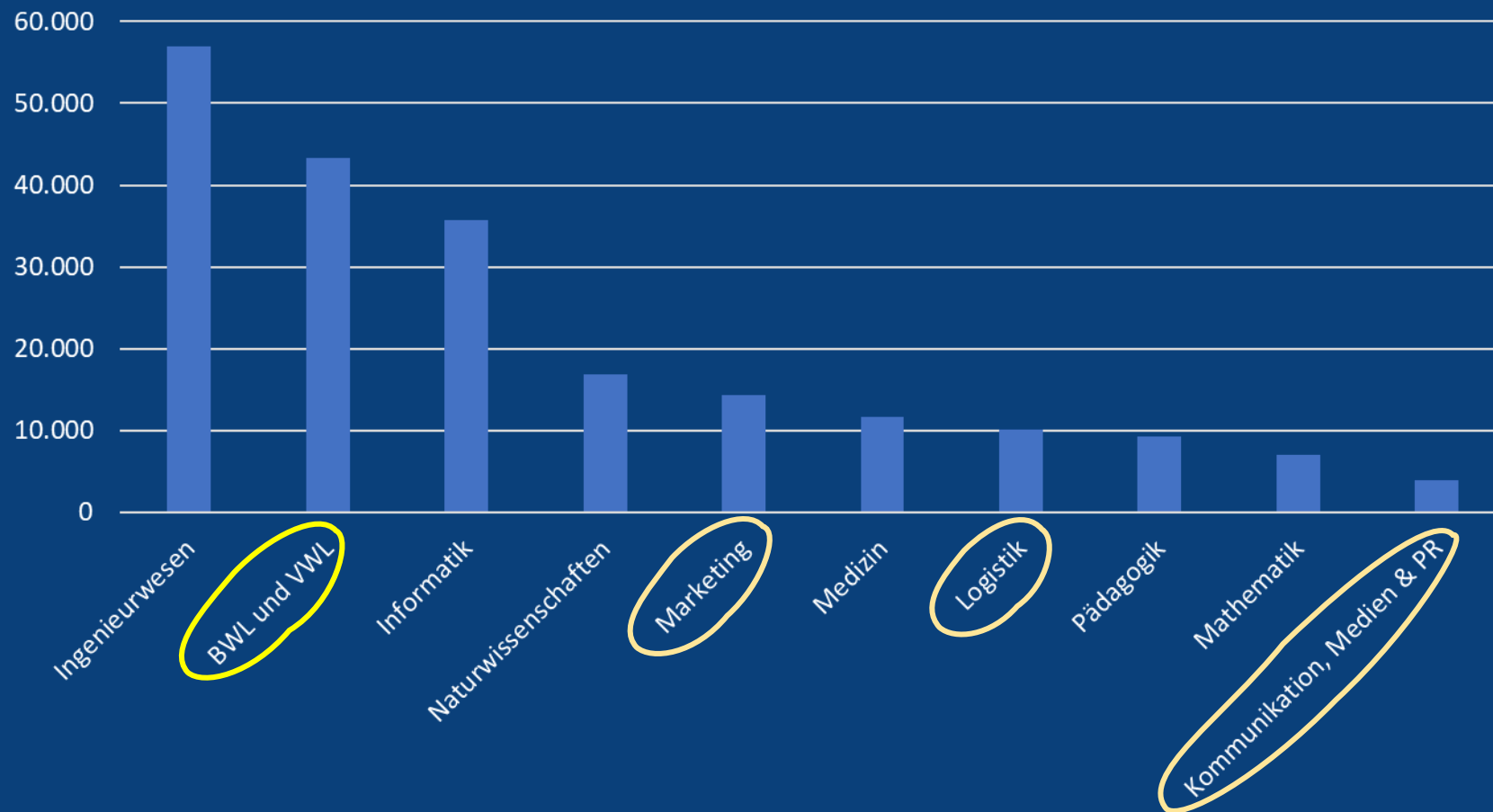

\*Dopplungen von Ausschreibungen ausgenommen  
eigene Darstellung nach Bundesarbeitsgeberverband der Personaldienstleister e.V. (BAP),  
<https://www.personaldienstleister.de/bap-job-navigator-03/2021-studium-und-jobchancen>

# Vielfältige Berufsbilder für Wirtschaftswissenschaftler\*innen

## Tätigkeitsbereiche

**Geld & Finanzen:** Rechnungswesen und Finanzabteilung von Unternehmen, Investmentfonds, Banken und Versicherungen, Steuerberatung und Wirtschaftsprüfung, Ministerien, Forschungsinstitute

**Arbeit & Gesellschaft:** Personalabteilungen von Unternehmen, Ministerien, Forschungsinstitute, internationale Institutionen, Politikberatung

**Märkte & Management:** Führungspositionen in Unternehmensberatungen, Eventmanagement, Prozessmanagement, Markenmanagement, Controlling, Logistik, Vertrieb

**Information & Digitalisierung:** Social Media Management, IT-Management, Digital Marketing Management, Data Scientists, Wirtschaftsjournalismus



Account Manager/in - PR-Manager/in - Steuerberater/in - Wirtschaftsprüfer/in - Portfolio Manager/in - Börsenmakler/in - Bilanzbuchhalter/in - Eventmanager/in - Projektmanager/in - Journalist/in - ...

Die 4 Bereiche sind bei uns  
im Wahlpflichtbereich  
wiederzufinden!

GRUNDLAGEN UND ORIENTIERUNG			SPEZIALISIERUNG			
1. Sem	2. Sem	3. Sem	4. Sem	5. Sem	6. Sem	
PFLICHT   90 ECTS			WAHLPFLICHT   60 ECTS			
Organisation (BWL)	Marketing (BWL)	Beschaffung, Produktion und Logistik (BWL)	<b>Märkte &amp; Management</b>	<b>Information &amp; Digitalisierung</b>	<b>Geld &amp; Finanzen</b>	<b>Arbeit &amp; Gesellschaft</b>
Bilanzierung (BWL)	Unternehmensrechnung (BWL)	Investition und Finanzierung (BWL)	z. B. Sales and Customer Relationship Mgmt., International Marketing, Humanitarian Supply Chain Management, Entrepreneurship, Wettbewerbspolitik	z. B. Integrierte Geschäftsprozesse, Web Programming, Business Intelligence, Datenmanagement u. -analyse, Planen u. Entscheiden in betriebl. Informationssystemen	z. B. Jahres- u. Konzernabschluss, Internationale Rechnungslegung, Bilanzanalyse u. -bewertung, Einführung in das Risikomanagement, Controlling, Geldpolitik u. Finanzmärkte	z. B. Personalmanagement, Internationale Ökonomik, Angewandte Regional- und Stadtökonomik, Labour Economics, Einführung in den Wirtschaftsjournalismus
Makroökonomik 1 (VWL)	Makroökonomik 2 (VWL)	Wirtschaft und Staat (VWL)	<b>SCHLÜSSELQUALIFIKATIONEN   20 ECTS</b>			
Differentialrechnung (Methoden)	Mikroökonomik 1 (VWL)	Mikroökonomik 2 (VWL)	Tutorien, Tätigkeiten, Praktika, Cross-Cultural Management, Interkulturelle Kompetenz im Geschäftsleben, Wirtschafts- und Unternehmensethik, Wertpapiermanagement, DATEV, SAP, Projektmanagement, Chinakunde u.v.m.  + Module aus dem <a href="#">ASQ-Pool</a> (z.B. Sprachkurse)			
Lineare Algebra (Methoden)	Statistik (Methoden)	Ökonometrie (Methoden)	<b>THESIS   10 ECTS</b>			
Wirtschaftsinformatik (WiInfo)	E-Business (WiInfo)	Zivilrecht (Jura)	BACHELOR THESIS			

## Und wenn ich mehr wissen will...?

- Bachelor-Fachstudienberaterin anrufen:  
-> Jana Michel, Tel.: 0931 / 31 89967
- Reinklicken: [www.wiwi.uni-wuerzburg.de/studium](http://www.wiwi.uni-wuerzburg.de/studium)
- Wirtschaftslehrer(innen) nach Exkursionen an die Fakultät fragen  
-> <https://www.wiwi.uni-wuerzburg.de/services/schulen/>
- Studienbotschafter über Lehrkräfte an die Schule holen  
-> <https://www.uni-wuerzburg.de/studium/zsb/s/unischool/>
- Tandem-Tage besuchen (in den Pfingst- und Herbstferien)  
-> Begleitung der Studienbotschafter im Uni-Alltag  
-> <https://www.uni-wuerzburg.de/studium/zsb/veranst/studylive/>





**Danke für Ihren Besuch heute,  
lassen Sie uns in Kontakt bleiben!**



**Facebook**  
@uniwue.wiwi



**Instagram**  
@uniwue.wiwi



**TikTok**  
@wiwiuniwue



**Youtube**  
[go.uniwue.de/wiwiyt](https://go.uniwue.de/wiwiyt)

